

Enquête insertion professionnelle
des étudiants du

DESU GOL

des promotions

2016/2018 (GOL30)

2017/2019 (GOL31)

2018/2020 (GOL32)

Edition 2020

Préambule

L'enquête d'insertion professionnelle porte sur les étudiants sortis en 2020 (GOL32), en 2019 (GOL31), en 2018 (GOL31).

Ces 230 diplômés ont été interrogés au mois de mars 2020. Nous avons obtenu 187 réponses, soit 81,30%. Ce taux permet une analyse significative des données. (cf. [1] *Effectifs par promotion*)

Table des matières

Effectifs des promotions et origine scolaire des étudiants	Page 3
Situation à la sortie de la formation	Page 4
Insertion professionnelle : les emplois actuellement occupés.....	Page 5
Situation professionnelle actuelle	Page 6

Commentaires

Origine scolaire

- **95.65%** des étudiants des 3 dernières promotions étaient issues d'un BTS ou d'un DUT. Pour la plupart d'entre eux (79.57%) d'un cursus en Logistique et Transport (cf. [2] *Domaine d'étude avant GOL*). Cependant le DESU GOL est accessible à d'autres niveaux académiques comme le Bachelor, la licence, le master ; et d'un autre cursus comme le Commerce, la Gestion et comptabilité, industriel, technologique, Le DESU GOL est donc ouvert à de nombreux profils qui pourront approfondir et se spécialiser en management opérationnel Logistique – Transport.

Insertion professionnelle

- L'insertion professionnelle en sortie de formation est très bonne. Pour les 3 dernières promotions : **92.59%** des diplômés entrés dans la vie active ont trouvé un emploi 3 mois après la sortie de la formation (cf. [3] *Délai d'embauche*).
- **36.36%** débute avec un salaire compris entre 28000 € et 36000€ (cf. [4] *Niveau de salaire 1er emploi*).
- **84.75%** des diplômés sont recrutés dans le secteur de la distribution et de la prestation logistique (cf. [5] *Type d'entreprise*).
- **81.36%** sont recrutés dans des entreprises de plus de 100 personnes (cf. [6] *Taille des entreprises*).
- **60.71%** sont recrutés en CDI. 64.29% restent dans le réseau des entreprises partenaires (AFL) (cf. [7] *Type de contrat*).
- Les jeunes recrues occupent généralement des postes de chef d'équipe, de chef de projet, d'ingénieur méthode, de responsable d'exploitation, de responsable logistique (cf. [8] *Intitulé des emplois*).
- **59.65%** occupent des emplois les secteurs de la grande distribution, la logistique, la prestation logistique-transport. Cependant le profil GOL intéresse d'autres secteurs comme par exemple l'aéronautique, l'agriculture, ... Les diplômés GOL ont donc de nombreuses opportunités pour s'insérer professionnellement (cf. [9] *Secteur d'activité*).
- **69.81%** occupent des fonctions dans la logistique-transport. Là encore, la formation GOL permet aux diplômés d'occuper des fonctions plus larges : l'approvisionnement – gestion de stocks (9.43%), technique (5.66%), l'informatique (1,89%), ... (cf. [10] *Les fonctions occupées*). Un diplômé GOL occupe généralement (**55.25%**) des fonctions de direction et de management.
- Certains étudiants choisissent de poursuivre leur étude. Sur les 3 dernières promotions, cette tendance augmente. **28.57%** des étudiants de la promotion GOL32 ont prolongé leurs études (cf. [11] *Poursuite d'études*).

Situation professionnelle en 2020

Type de contrat

- **66.30%** des diplômés en activité professionnelle occupent un poste en CDI (*cf. [12] Type de contrat actuel*).
- **74.73%** travaillent dans la prestation de service et la distribution. Ce taux est important mais il est inférieur à celui à l'insertion à la sortie de GOL. Le DESU GOL forme des professionnels qui peuvent s'adapter et occuper des postes dans des secteurs variés. Pour leur emploi, les opportunités sont nombreuses (*cf. [13] Type actuel d'entreprise*).
- **43.02%** des GOL occupent des fonctions d'agent de maîtrise. Ils accèdent également à un statut cadre. Si on considère les promotions 30 et 31, on peut constater un glissement dans l'évolution des statuts : passage d'employé à agent de maîtrise, passage d'agent de maîtrise à cadre. Toutefois, il faut rester prudent quant à l'analyse de ces données. La promotion GOL32 ayant des caractéristiques différentes (*cf. [14] Statut actuel*)

Les étudiants diplômés des promotions 30,31, 32

[1] Effectifs par promo

Effectifs Promotions	Genre		Total
	femme	homme	
GOL30-2016-2018	16	55	71
GOL31-2017-2019	16	56	72
GOL32-2018-2020	27	60	87
Total	59	171	230

Effectifs des promotions

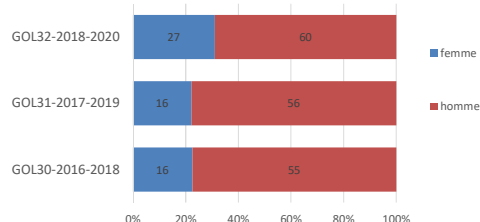

[2] Domaines d'étude (avant GOL)

Étiquettes de lignes	Effectifs	Part
BACHELOR	3	1,30%
BTS	91	39,57%
DUT	129	56,09%
Licence	4	1,74%
Maîtrise	1	0,43%
Master	2	0,87%
Total général	230	100,00%

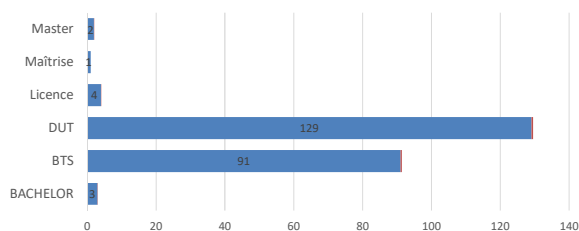

Origine scolaire (avant GOL)

Étiquettes de lignes	Effectifs	Part
Administration - Gestion - Finance	13	5,65%
Aéronautique	1	0,43%
Autre	6	2,61%
Commerce	23	10,00%
Industrie	2	0,87%
Informatique	1	0,43%
Logistique - Transport	183	79,57%
Technologique	1	0,43%
Total général	230	100,00%

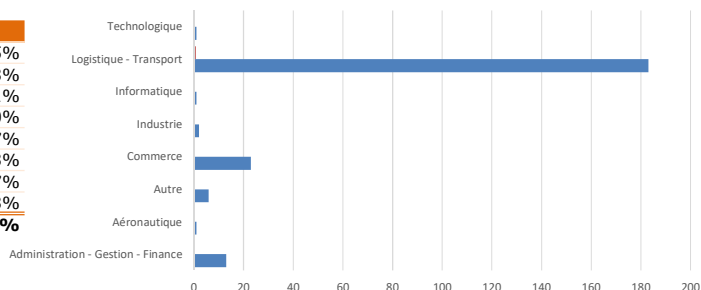

Taux de réponses à l'enquête

Étiquettes de lignes	Réponses	Nb étudiants	Taux de réponses
GOL30-2016-2018	52	71	73,24%
GOL31-2017-2019	60	72	83,33%
GOL32-2018-2020	75	87	86,21%
Total général	187	230	81,30%

Insertion professionnelle des diplômés à la sortie de GOL

[3] Délai d'embauche

Taux d'insertion Délai du 1er emploi	Par promotion			
	GOL30-2016-2018	GOL31-2017-2019	GOL32-2018-2020	Total général
1 emploi immédiat	64,71%	80,95%	62,50%	70,37%
1 emploi après 1 mois	11,76%	14,29%	18,75%	14,81%
1 emploi après 2 mois	11,76%	4,76%	6,25%	7,41%
1 emploi après 4 mois	0,00%	0,00%	6,25%	1,85%
1 emploi après 5 mois	5,88%	0,00%	6,25%	3,70%
1 emploi après plus de 6 mois	5,88%	0,00%	0,00%	1,85%
Total général	100,00%	100,00%	100,00%	100,00%

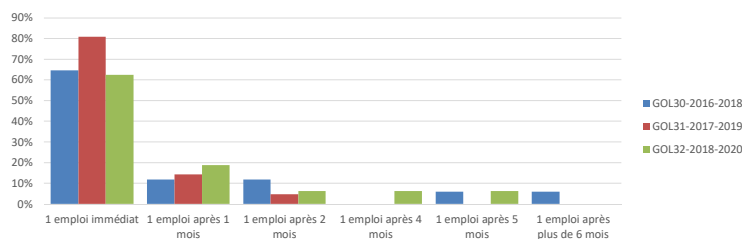

[4] Niveau de salaire 1er emploi

Niveau de salaire	Salaire
Moins de 15000 € / an	1,82%
entre 15000 et 18000 € / an	7,27%
entre 18000 et 21000 € / an	1,82%
entre 21000 et 24000 € / an	16,36%
entre 24000 et 28000 € / an	29,09%
entre 28000 et 36000 € / an	36,36%
plus de 36000 € / an	7,27%
Total général	100,00%

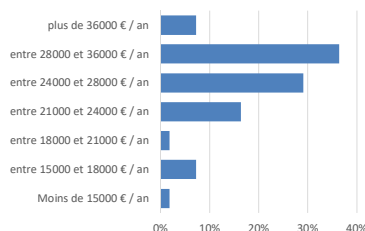

[5] Type d'entreprise

Répartition Type	par promotion			
	GOL30-2016-2018	GOL31-2017-2019	GOL32-2018-2020	Ensemble promos
Distribution	36,84%	17,39%	29,41%	27,12%
Prestation de service	42,11%	69,57%	58,82%	57,63%
Production	10,53%	8,70%	0,00%	6,78%
Autre	10,53%	4,35%	11,76%	8,47%
Ensemble promos	100,00%	100,00%	100,00%	100,00%

[6] Taille des entreprises

Nbre employés	Répartition
1 à 10	1,69%
11 à 100	16,95%
101 à 500	28,81%
501 à 2000	15,25%
2001 à 10000	8,47%
> 10000	28,81%
Total général	100,00%

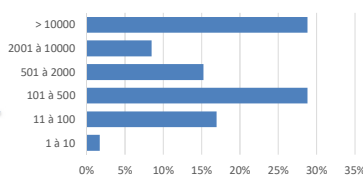

[7] Type de contrat

Répartition Type	Entreprise AFL ?		
	NON	OUI	Total général
CDD	5,00%	38,89%	26,79%
CDI	70,00%	55,56%	60,71%
Fonctionnaire	5,00%	0,00%	1,79%
Intérim	20,00%	5,56%	10,71%
Total général	100,00%	100,00%	100,00%

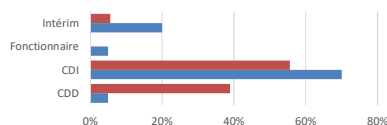

Insertion professionnelle des diplômés à la sortie de GOL

[8] Intitulé des emplois

Intitulé de l'emploi
Acheteur transport
AED (surveillant)
Affréteur
Affréteur / Exploitant Événementiel
Affréteur GMS
Agent de transit
Agent de transit maritime
Agent d'exploitation
Approvisionneur GPA RHD
Approvisionneur-Acheteur
Assistant logistique - répartiteur
BSO
Business Support Operations
Business support opérations
Chargé de mission logistique
Chargé de procédures
Chargé de projets
Chargée de projet - Assistante de direction
Chef d'équipe
Chef d'équipe expédition
Chef d'équipe logistique
Chef d'équipe préparation de commandes
Chef de groupe préparation de commandes
Chef de projet
Chef de projet junior
Chef d'équipe
Chef d'équipe et chef de parc automobile
Chef d'équipe gestionnaire de stock
Commercial
Coordinateur Logistique
Exploitant Transport
Gestionnaire de stock informatique
Gestionnaire de stocks
Gestionnaire de tournées
Gestionnaire sous-traitants PACA - Corse
Ingénieur Logistique
Ingénieur Méthodes
Jobseeker Success Specialist
Opératrice service client
Pépinière
Responsable Adjoint Coordination confrères France
Responsable bureau méthode
Responsable de service Gestion de Stocks
Responsable d'équipe Logistique
Responsable des opérations logistiques
Responsable du service expédition
Responsable logistique
Responsable logistique & production
Responsable Transport
Superviseur de flux logistiques

[9] Secteur d'activité

Secteurs	Répartition
Aéronautique	1,75%
Agro-alimentaire	5,26%
Autres activités de services	5,26%
Chimie	3,51%
Commerce et magasins aliment	3,51%
Conseil et services aux entrepris	1,75%
Construction, bâtiment et trava	1,75%
Enseignement et recherche	1,75%
Grande distribution	10,53%
Logistique	28,07%
Pharmacie	1,75%
Prestataire de services logistiqu	21,05%
Services informatiques	1,75%
Textile, habillement, cuir	1,75%
Transport	10,53%
Total général	100,00%

[11] Poursuite d'études

Étiquettes de lignes	Promotion			Total général
	GOL30-2016-2018	GOL31-2017-2019	GOL32-2018-2020	
1 emploi après 1 mois	10,53%	11,11%	10,71%	10,81%
1 emploi après 2 mois	10,53%	3,70%	3,57%	5,41%
1 emploi après 4 mois	0,00%	0,00%	3,57%	1,35%
1 emploi après 5 mois	5,26%	0,00%	3,57%	2,70%
1 emploi après plus de 6 mois	5,26%	0,00%	0,00%	1,35%
1 emploi immédiat	57,89%	62,96%	35,71%	51,35%
J'ai poursui mes études	10,53%	14,81%	28,57%	18,92%
Pas d'emploi	0,00%	3,70%	7,14%	4,05%
Projet personnel	0,00%	3,70%	7,14%	4,05%
Total général	100,00%	100,00%	100,00%	100,00%

[10] Les fonctions occupées

Fonctions occupées	Appartenance		Total général
	Entreprises AFL	Entreprises hors AFL	
Achats	5,00%	0,00%	1,89%
Administration	0,00%	3,03%	1,89%
Approvisionnement et Gestion de Stocks	10,00%	9,09%	9,43%
Audit, contrôle de gestion, finances	0,00%	3,03%	1,89%
Commerce et vente	10,00%	0,00%	3,77%
Direction (filiale, zone)	0,00%	3,03%	1,89%
Enseignant	5,00%	0,00%	1,89%
Informatique et systèmes informations	5,00%	0,00%	1,89%
Logistique entrepôt Direction	5,00%	0,00%	1,89%
Logistique entrepôt Responsable activité	15,00%	21,21%	18,87%
Logistique entrepôt Responsable exploitation	5,00%	0,00%	1,89%
Logistique et Gestion de production	5,00%	0,00%	1,89%
Logistique études, gestion de projet, méthodes	10,00%	30,30%	22,64%
Logistique transport Responsable activité agence	0,00%	3,03%	1,89%
Logistique transport Responsable exploitation	0,00%	15,15%	9,43%
Supply Chain Management	20,00%	6,06%	11,32%
Technique	5,00%	6,06%	5,66%
Total général	100,00%	100,00%	100,00%

Fonction	Part
Commercial	2,21%
Direction	4,42%
Etudes	16,57%
Gestion	20,44%
Informatique	5,52%
Management	25,97%
Organisation	24,86%
Total général	100,00%

Situation professionnelle en 2020

[12] Type de contrat actuel

Répartition Type	Promotion			Total général
	GOL30-2016-2018	GOL31-2017-2019	GOL32-2018-2020	
CDD	9,62%	40,68%	32,86%	28,73%
CDI	90,38%	55,93%	57,14%	66,30%
Fonctionnaire	0,00%	1,69%	0,00%	0,55%
Freelance	0,00%	0,00%	2,86%	1,10%
Intérim	0,00%	1,69%	7,14%	3,31%
Total général	100,00%	100,00%	100,00%	100,00%

[13] Type actuel d'entreprise

Répartition Type d'entreprise	Promotion			Total général
	GOL30-2016-2018	GOL31-2017-2019	GOL32-2018-2020	
Autre	9,62%	6,78%	30,99%	17,03%
Distribution	36,54%	27,12%	18,31%	26,37%
Prestation de service	51,92%	50,85%	43,66%	48,35%
Production	1,92%	15,25%	7,04%	8,24%
Total général	100,00%	100,00%	100,00%	100,00%

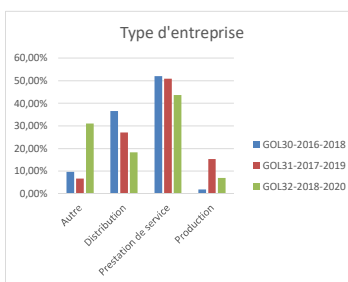
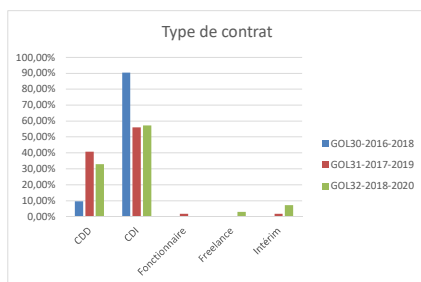

[14] Statut actuel

Nombre de Statut Statut	Étiquettes de colonnes			Total général
	GOL30-2016-2018	GOL31-2017-2019	GOL32-2018-2020	
Agent de maîtrise	49,02%	36,21%	44,29%	43,02%
Cadre	37,25%	17,24%	30,00%	27,93%
Dirigeant	0,00%	1,72%	1,43%	1,12%
Employé	13,73%	44,83%	24,29%	27,93%
Total général	100,00%	100,00%	100,00%	100,00%